

1 ÁREAS COMUNS - PLANTA DE LAYOUT
ESCALA 1 : 100

QUADRO DE ÁREAS		
	NOME	ÁREA
CIRC. SERVIÇO		72,77 m²
CIRC. SOCIAL		166,82 m²
COPA		12,05 m²
COPA SALA DE REUNIÃO		4,99 m²
DEPÓSITO		3,85 m²
DML - ALA DIREITA		1,31 m²
DML - ALA ESQUERDA		1,33 m²
GESTÃO DA PLATAFORMA		10,65 m²
HALL ELEV.		24,56 m²
HALL SANIT. - ALA DIREITA		6,08 m²
HALL SANIT. - ALA ESQUERDA		6,35 m²
SALA DE DESCOMPRESSION		20,33 m²
SALA DE ORIENTAÇÃO		101,99 m²
SALA DE REUNIÃO		19,35 m²
SALA DE T.I.		7,19 m²
SALA MULTIFUNCIONAL 01		51,12 m²
SALA MULTIFUNCIONAL 02		50,24 m²
SALA MULTIFUNCIONAL 03		51,06 m²
SALA MULTIFUNCIONAL 04		49,47 m²
SALA DE ESTUDOS		100,25 m²
SANIT. PCD - ALA DIREITA		2,76 m²
SANIT. PCD - ALA ESQUERDA		2,76 m²
SANITÁRIO - ALA DIREITA		35,74 m²
SANITÁRIO - ALA ESQUERDA		36,39 m²

ÁREAS COMUNS - LEGENDA DE MOBILIÁRIO		
Nº	DESCRIÇÃO	QTD.
01	BANCO COM ASSENTO DE PLACAS MACIÇAS E RIPAS DE MADEIRA NA COR MADEIRA TROPICAL. E ESTRUTURAS EM AÇO GALVANIZADO COM PINTURA ELETROSTÁTICA A PÓ COM DUAS COMBINAÇÕES RAL7016 (EXTERNO) E RAL10219 (INTERNO), COM TOMADA PARA CARREGAMENTO USB, BLOCO 110L, DA MICOTÉ OU SIMILAR	1
02	LOCKER COM CORPO PRODUZIDOS EM MDF, e=18mm, COM REVESTIMENTO EM LAMINADO MELAMINICO BP NA COR CARVALHO PRATA, PES METÁLICOS EM AÇO COM PINTURA EPOXI NA COR PRETO, ORD1212, DA BORTOLINI OU SIMILAR. E 12 PORTAS PARA LOCKER EM MDF, e=18mm, COM REVESTIMENTO EM LAMINADO MELAMINICO BP NA COR ARGILA TX, CINZA TX, AZUL E CINZA SERENO, COM FECHADURA EMBUTEIA COM PUXADOR, ORD3636, DA BORTOLINI OU SIMILAR	4
03	LONGARINA 3 LUGARES, COM ASSENTO EM BASE DE COMPENSADO COM ESPUMA REVESTIDO COM LAMINADO VINILICO NA COR VIENA 4618, ENCOSTO EM MADEIRA COMPENSADA MULTILAMINADA, FIXAÇÃO DA ESTRUTURA CONTÍNUA EM AÇO TREFILADO REDONDO Ø16,87mm, ATRAVÉS DE PARAFUSOS PARA MADEIRA, EM PINTURA ELETROSTÁTICA AUTOMATIZADA EM EPOXI-PÓ NA COR PRETO FOSCO, COM PRE-TRATAMENTO ANTI-FERRUGINOSO, MODELO DO 3 LUGARES, DA TETO OU SIMILAR	2
04	ESPELHO CRISTAL LAPIDADO E POLIDO, e=2mm, REDONDO Ø=55cm, COLADO SOBRE CHAPA DE MDF, e=6mm, COM MELAMINA DE ALTA RESISTÊNCIA COM ACABAMENTO FOSCO, FIXAÇÃO TIPO MÃO AMIGA, DA BELMONTE OU SIMILAR	12
05	PRATELEIRA EM MARCENARIA (VER DETALHAMENTO)	4
06	MESA DE REFEIÇÃO, COM TAMPO EM MADEIRA DE MDF REVESTIDO COM LAMINADO MELAMINICO DE BAIXA DE BAIXA PRESSÃO EM CARVALHO PRATA, PES EM ALUMÍNIO FUNDIDO FICADOS EM TUBO DE ALUMÍNIO COM ACABAMENTO EM PINTURA ELETROSTÁTICA EM EPOXI-PÓ NA COR PRETO, DONNA QUADRADA G, DA TETO OU SIMILAR	2
08	CADERA EM AÇO CARBONO ANODIZADO COM PINTURA EPOXI COM ACABAMENTO BRILHANTE NA COR PRETA, TOLUX	6
09	ESPELHO CRISTAL, e=4mm, l=10", COLADO SOBRE CHAPA DE MDF, e=10cm, E FECHAMENTO EM MDF COM PINTURA EM LACA BRANCA ACETINADA	2
10	ARMÁRIO SOB BANCADA DE PEDRA EM MARCENARIA (VER DETALHAMENTO)	1
11	BEBEDOURO INDUSTRIAL 25 LITROS	2

NOTAS
1. AS MEDIDAS DEVEM SER CONFERIDAS NO LOCAL ANTES DE EXECUTAR A OBRA;
2. PARA MELHOR COMPREENSÃO DOS ÍCONES E LEGENDAS, AS PRANCHAS DEVEM SER IMPRESSAS COLORIDAS.

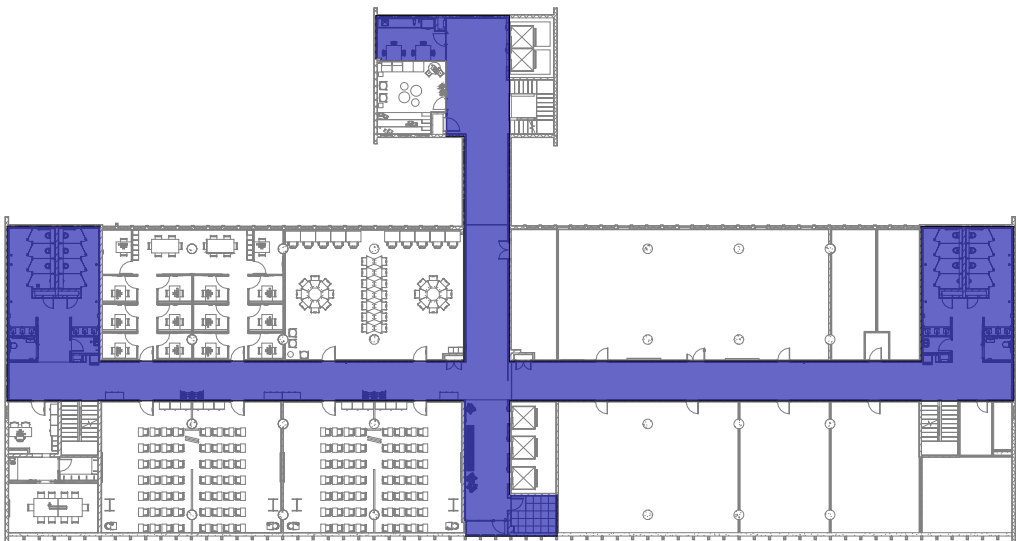

ÁREA DE INTERVENÇÃO - ÁREAS COMUNS
ESCALA 1 : 500

REV.	DESCRIÇÃO	DATA
E	Revisão conforme relatório de avaliação de 25/08/23	25/08/23
D	Inserção do código FioCruz	15/09/23
C	Revisão conforme relatório de avaliação de 30/11/22	06/03/23
B	Revisão para correção de dados de carimbo, mosca de área de intervenção, sentido de abertura de janelas, cotas, tabelas e remoção das fachadas ventiladas.	01/11/22
A	Emissão inicial	24/10/22

Ministério da Saúde
FIOCRUZ
Fundação Oswaldo Cruz

PROJETO/UNIDADE
PRÉDIO SEDE CAMPUS MARÉ COGIC

OBJETIVO
REFORMA

Nº PRÉDIO
143

Nº DA META
2022.05.16.02

O.E./O.R.
2021-015

CÓDIGO DA PRANCHA - GED
DES-P06-PE-ARG-003-143-N06-102-R04

SETOR
EDIFICAÇÃO

TÍTULO DO PROJETO/SUBTIPO DE PROJETO
ARQUITETURA

PROJETO EXECUTIVO

TÍTULO DA PRANCHA
6º PAVIMENTO - ÁREAS COMUNS - PLANTA DE LAYOUT

DATA
24/10/22

ESCALA
Como indicado

COORDENADOR DA META
CELSO GIRAFÁ

RESPONSÁVEL TÉCNICO
CELSO GIRAFÁ

CREACIAU
CAU-RLAS190-1

ARTIRRT
R111584934R02CT001

EQUIPE
ADRIANA PRIMO, FILIPE CHILE E RAFAEL BASTOS

CÓDIGO DA PRANCHA - FIOCRUZ
A143A219A

ARQ003



CREAÇÃO DO ARQUIVO

REVISÃO
ÚLTIMA LITERAÇÃO